



ธนาคารเพื่อการเกษตรและสหกรณ์การเกษตร

ฝ่ายอำนวยการ

(ฟอก.)

กลุ่มงานวิศวกรรมอาคารสำนักงานใหญ่

**แบบการปรับปรุงพื้นที่หอสมุด**

**ชั้น 3 อาคารทาวเวอร์**

**ธ.ก.ส.สำนักงานใหญ่ บางเขน**



สัญลักษณ์ประกอบแบบ

สัญลักษณ์	ความหมาย
	แสดงทิศเหนือ
	ทิศทางแสดงตำแหน่งรูปด้าน
	ทิศทางแสดงแนวรูปตัดใหญ่
	ทิศทางแสดงแนวรูปตัดขยาย
	แสดงแนวเสาแนวตั้ง, แสดงแนวเสาแนวนอน
	สัญลักษณ์แสดงประตู
	สัญลักษณ์แสดงหน้าต่าง
	สัญลักษณ์แสดงผนัง
	แสดงชื่อห้อง สัญลักษณ์พื้น ระดับความสูงพื้น และสัญลักษณ์ฝ้าเพดาน
	ลูกศรที่ต้องการแสดงความหมายและรายละเอียด
	แสดงแนวที่ถูกตัดขาด

สัญลักษณ์ประกอบแบบ

สัญลักษณ์	ความหมาย
	ระยะจากศูนย์กลางถึงศูนย์กลาง
	ระยะจากศูนย์กลางถึงแนวริม
	ระยะจากแนวริมถึงแนวริม
	ระยะจากชั้นถึงชั้น (สำหรับรูปด้านและรูปตัด)
	แสดงระดับพื้นในรูปตัด
	สัญลักษณ์ช่องเปิดโค้ง
	แสดงระดับดิน
	ผนังก่ออิฐมวลเบาคึ่งแผ่นฉาบปูน
	ผนังก่ออิฐมวลเบเต็มหน้าเสาฉาบปูน
	ผนังคอนกรีตเสริมเหล็ก
	ผนังก่ออิฐมวลเบเต็มหน้าเสา, ครึ่งแผ่น ค.ส.ล. (รูปตัด)
	ผนังกลาสบล็อก
	กระจก

สัญลักษณ์ประตู - หน้าต่าง

ประตู	หน้าต่าง
ประตู	หน้าต่าง
ประตู	หน้าต่าง
ประตู	หน้าต่าง
ประตูบานเปิด PVC.	หน้าต่างหรือบานเปิด PVC.

มหาวิทยาลัยราชภัฏนครราชสีมา  
 ภาควิชาสถาปัตย์  
 คณะสถาปัตยกรรมศาสตร์  
 2555-0555 ต่อ 8276

ฝ่ายสถาปัตย์

กลุ่มงาน :  
 วิศวกรรมอาคารสำนักงานใหญ่  
 ร.ก.ส. สำนักงานใหญ่ทางระบบ  
 ถนนพหลโยธิน เขตจตุจักร กรุงเทพฯ  
 02-2555-0555 ต่อ 8276

แบบ :  
 ปรับปรุงพื้นที่หอสมุด  
 ชั้น 3 อาคารทาวเวอร์  
 ร.ก.ส. สำนักงานใหญ่ บางเขน

สถาปนิก :  
  
 น.ส.ภัทราพร บุญกว้าง ภ.ด.ร.12554

ตรวจแบบ :	อนุมัติแบบ :
แก้ไขแบบ :	
แบบแสดง :	

สัญลักษณ์ประกอบแบบ

FILES No : .....	แผ่นที่ : A-02
เลขที่แบบ : /2566	จำนวนรวม : .....

NOTE: ALL OF THIS DESIGNS & DRAWINGS ARE DAAC'S PROPERTIES (DPPM) CAN NOT BE USE WITHOUT ARCHITECT & ENGINEER AUTHORIZED SIGN IS PERMISSION'S DRAWING











มหาวิทยาลัยเกษตรศาสตร์ วิทยาเขตบางเขน

ฝ่ายสถาปัตย์

ภาควิชาสถาปัตย์  
วิศวกรรมศาสตรบัณฑิต  
ชั้น 3 อาคารทาวเวอร์  
ช.ก.ส. สำนักงานใหญ่ บางเขน  
ถ.พหลโยธิน เขตจตุจักร กรุงเทพฯ  
02-2555-0555 โทร 8276

แบบ :  
ปรับปรุงพื้นที่หอสมุด  
ชั้น 3 อาคารทาวเวอร์  
ช.ก.ส. สำนักงานใหญ่ บางเขน

สถาปนิก :  
*[Signature]*  
น.ส.วิมลวรรณ บุญกว่าง ภา.ด.12554

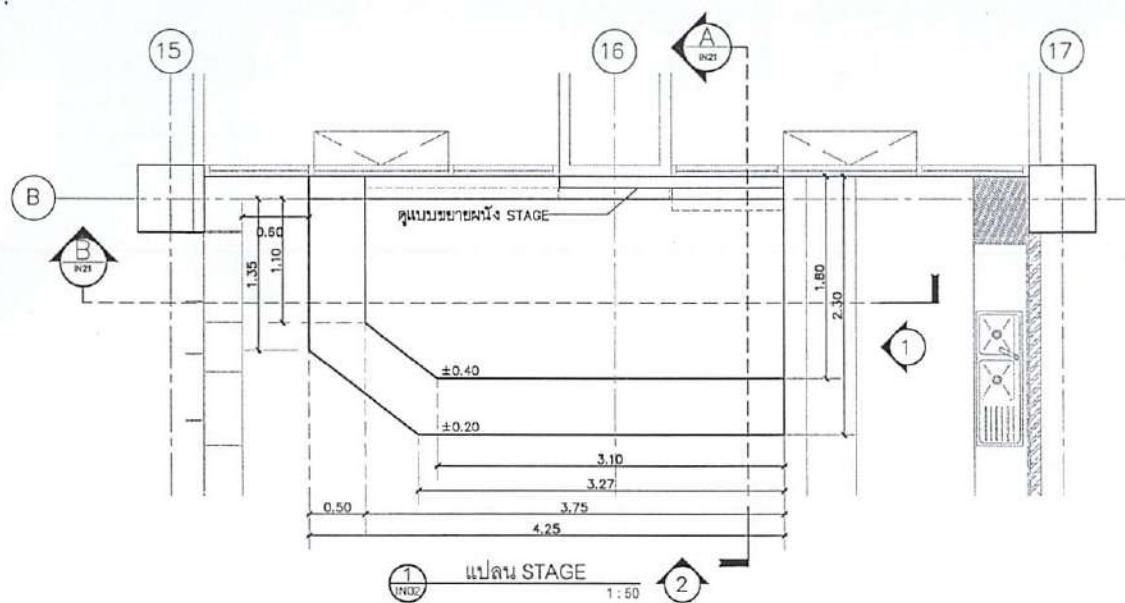

1 แปลน STAGE 1:50

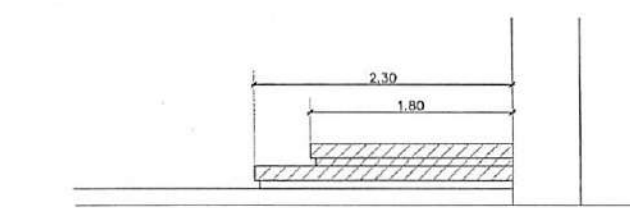

1 รายละเอียดรูปด้าน 1 1:50

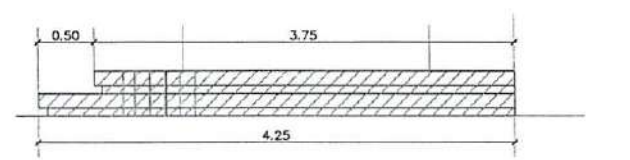

2 รายละเอียดรูปด้าน 2 1:50

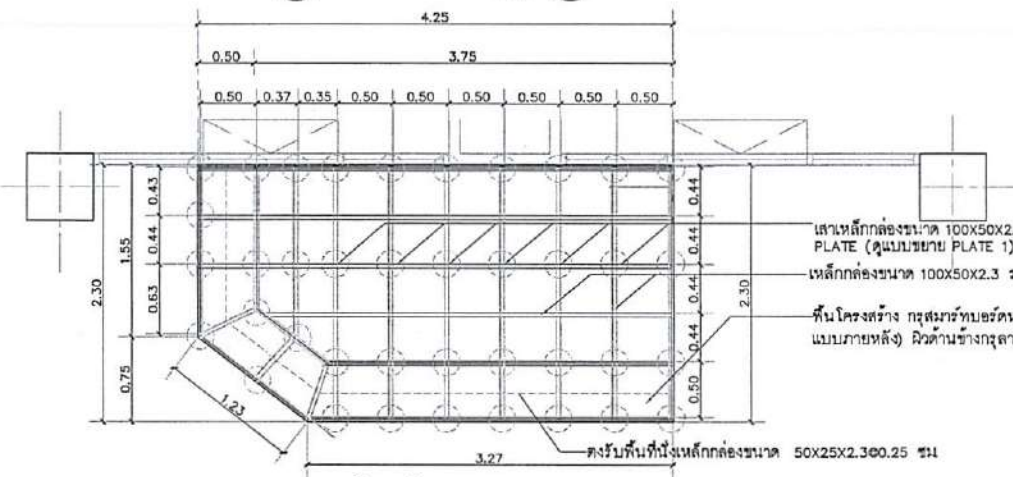

1 โครงสร้าง STAGE 1:50

เสาเหล็กกล่องขนาด 100x50x2.3 ระยะตามแบบ  
PLATE (ดูแบบขยาย PLATE 1)  
เหล็กกล่องขนาด 100x50x2.3 ระยะตามแบบ  
พื้นโครงสร้าง กว้าง 20 มม กว้างกระเบื้องยางลายไม้เลือก  
แบบภายหลัง ผิวด้านข้างกรุลามิเนตไม้ไผ่หนา 10 มม

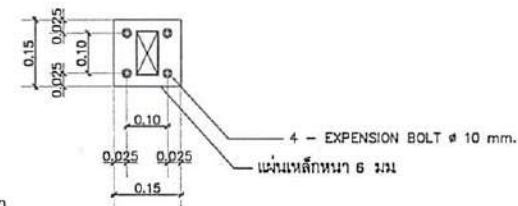

แบบขยาย PLATE 1 1:50

ผนังเบาโครงคร่าวเหล็กตัวซีชุบสังกะสี ขนาด 75x35 มม ๑๐.60 ม ความ  
หนาไม่น้อยกว่า 0.5 มม ของ SCG และ กว้างกระเบื้องยางลายไม้  
ไม่น้อยกว่า 12 มม ขนาด 1.20x2.40 ม ของ SCG  
ทาสีขาว ของ TOA #8260 สี Mercury  
4.25

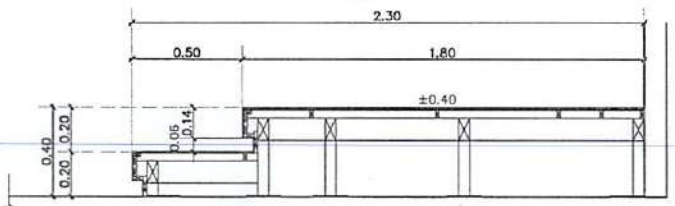

A รูปตัด A 1:25

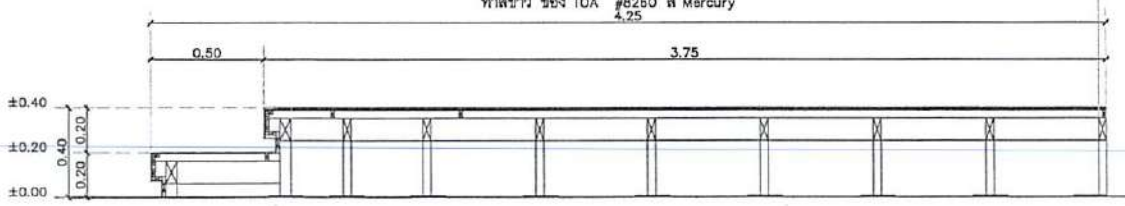

1 รูปตัด B 1:25

ตรวจแบบ : อนุมัติแบบ :

แก้ไขแบบ :

แบบแสดง :  
แบบขยาย IN-01

FILES No :  
เลขที่แบบ : /2556

แผ่นที่ :  
จำนวนรวม :  
A-05

NOTE: ALL OF THIS DESIGNS & DRAWINGS  
ARE BAAC'S PROPERTIES (OPM)  
CAN NOT BE USE WITHOUT  
ARCHITECT & ENGINEER AUTHORIZED  
SIGN IS PERMISSION'S DRAWING





ธนาคารเพื่อการเกษตรและสหกรณ์การเกษตร

ฝ่ายช่างสถาปัตย์

ปฏิบัติงาน :  
วิศวกรรมอาคารสำนักงานใหญ่  
อ.ภ.ส. สำนักงานใหญ่กรม  
กมลโอบิน เขตจตุจักร กรุงเทพฯ  
02-2555-0555 ต่อ 8278

แบบ :  
ปรับปรุงพื้นที่หอสมุด  
ชั้น 3 อาคารทาวเวอร์  
อ.ภ.ส. สำนักงานใหญ่ มทท

สถาปนิก :  
*[Signature]*  
น.บ.วีระจรรย์ บุญทวารัง ภ.ภ.12554

ตรวจแบบ : อนุมัติแบบ :

แก้ไขแบบ :

แบบแสดง :  
แบบขยาย IN-02

FILES No : ..... แผนที่ :  
A-07  
เลขที่แบบ : ..... จำนวนรวม :  
/2566

NOTE: ALL OF THIS DESIGNS & DRAWINGS ARE BACC'S PROPERTIES (OPPA) CAN NOT BE USE WITHOUT ARCHITECT & ENGINEER AUTHORIZED SIGN IS PERMISSION'S DRAWING

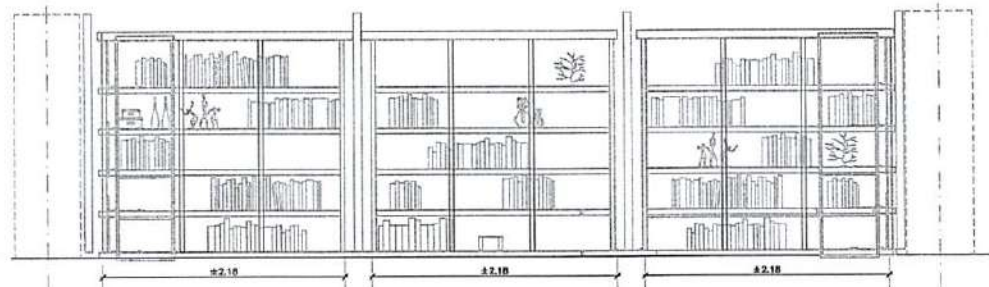
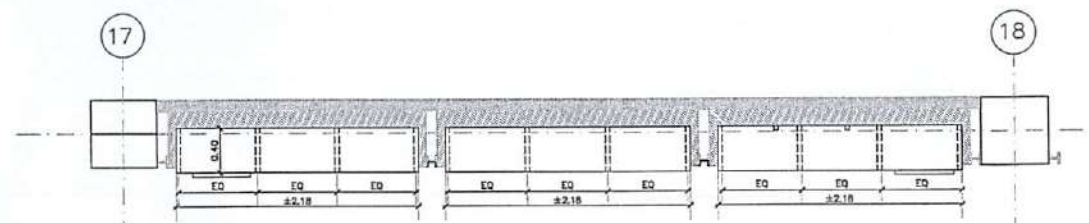

1 IN02 แบบขยายชั้นหนังสือ IN-02 1:50

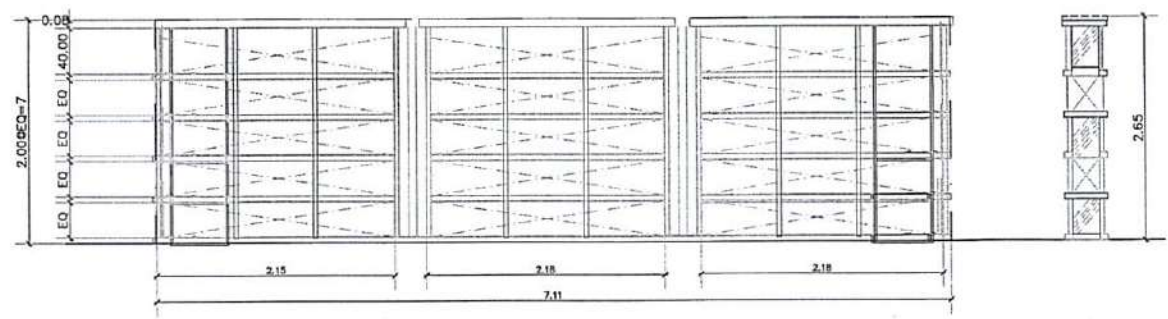

รายละเอียดสินค้า อเนก-in โครงเหล็ก กรุด้วยไม้ขัดปัดผิว Laminate สีเทาเงา + ขาวเงา

ชั้นหนังสือโครงเหล็กขนาด 1.5'x 1.5' กรุผิวขัดด้วยผิวไม้ขัด  
หนา 6 มม. กรุผิวลามิเนต สีเทาเงา + ขาวเงา

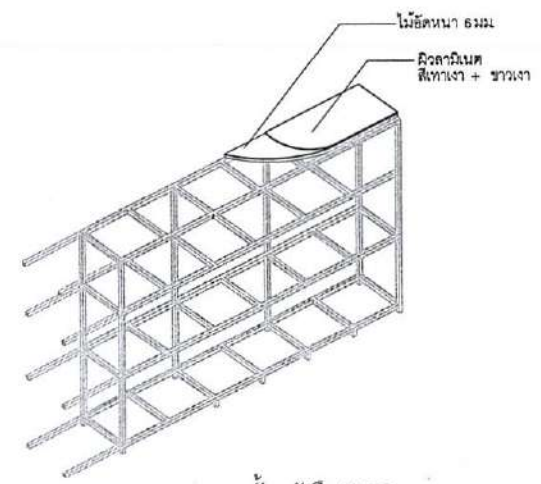

1 IN02 แบบขยายชั้นหนังสือ IN-02 NOT to SCALE

โครงเหล็กขนาด 1.5'x 1.5' กรุผิวขัดด้วยผิวไม้ขัดหนา 6 มม. กรุ  
ผิวลามิเนต สีเทาเงา + ขาวเงา





สภาสถาปนิกแห่งประเทศไทย

ผู้อำนวยการวิชาชีพ

คุณงาม :  
วิศกรบรรณาธิการสำนักงานใหญ่  
ร.ท.ล. สำนักงานใหญ่บางซื่อ  
ถ.พหลโยธิน เขตจตุจักร กรุงเทพฯ  
02-2555-0555 PB 8278

แบบ :  
ปรับปรุงพื้นที่หอสมุด  
ชั้น 3 อาคารทาวเวอร์  
ร.ท.ล. สำนักงานใหญ่ บางซื่อ

สถาปนิก :  
*Ed. N. N.*  
น.ล.น.วิศวรรณ บัญกว้าง ภาค.12554

ตรวจแบบ :  
อนุมัติแบบ :

แก้ไขแบบ :

แบบแสดง :  
แบบขยาย IN-03

FILES No :  
แผ่นที่ :  
A-08

เลขที่แบบ :  
/2566 จำนวนรวม :

NOTE: ALL OF THIS DESIGNS & DRAWINGS  
ARE BAACT'S PROPERTIES (OPW)  
CAN NOT BE USE WITHOUT  
ARCHITECT & ENGINEER AUTHORIZED  
SIGN IS PERMISSION'S DRAWING

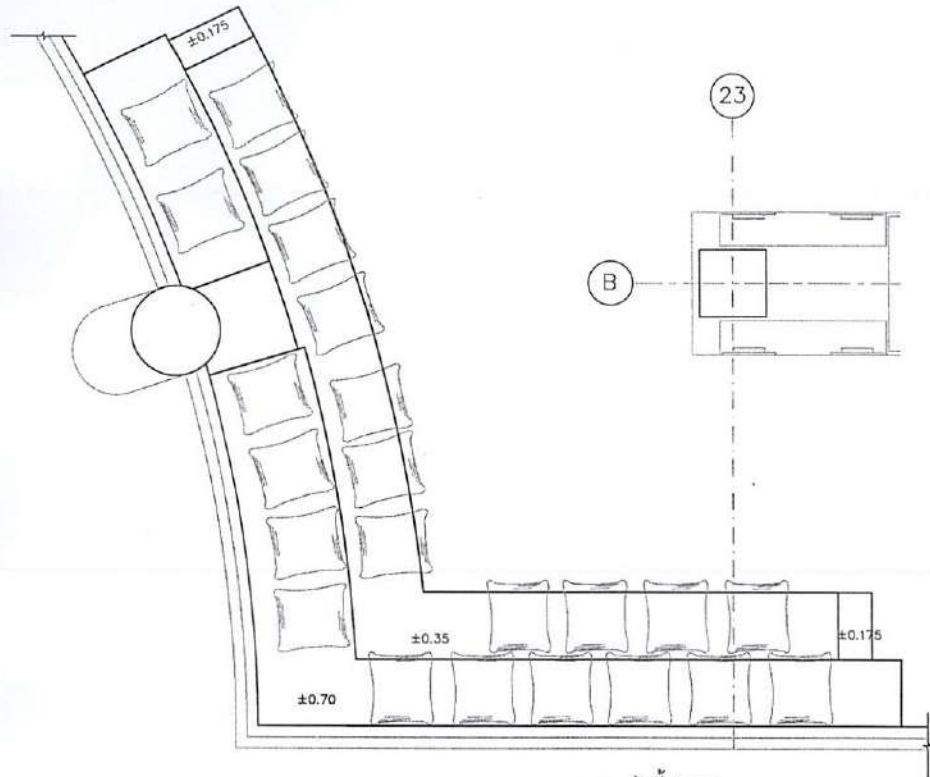

แบบขยายเก้าอี้ IN-03  
1:50

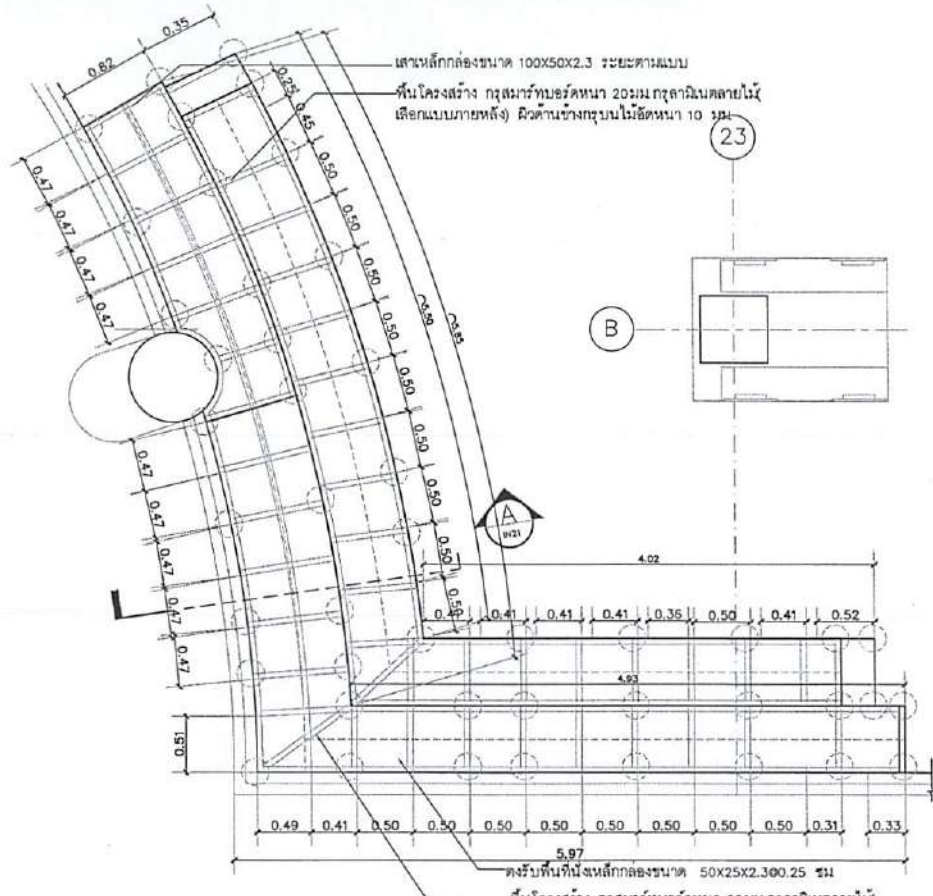

แบบขยายโครงสร้าง  
1:50

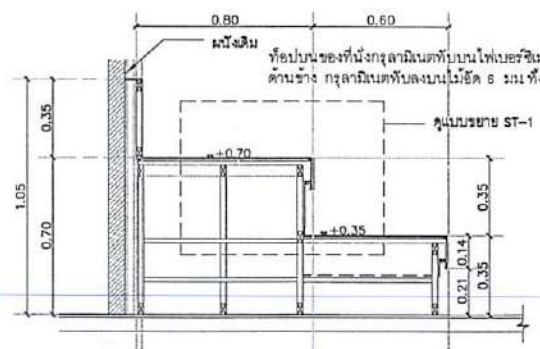

แบบขยายผนัง  
1:25

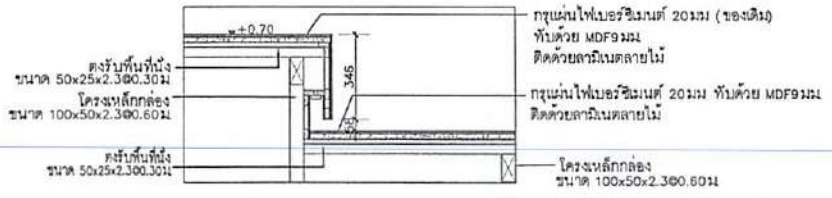

แบบขยายผนัง ST-1  
1:20



สมาคมสถาปนิกสยามในพระบรมราชูปถัมภ์

ฝ่ายสถาปนาวัยการ

กลุ่มงาน :  
วิศวกรรมอาคารสำนักงานใหญ่  
ร.ท.ร. สำนักงานใหญ่บางเขน  
ถนนพหลโยธิน แขวงจตุจักร กรุงเทพฯ  
02-2555-0555 ต่อ 8276

แบบ :  
ปรับปรุงพื้นที่หอสมุด  
ชั้น 3 อาคารทาวเวอร์  
ร.ท.ร. สำนักงานใหญ่ บางเขน

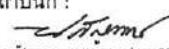
สถาปนิก :  
  
น.ส.นภัสวรรณ บุญทิวา ภูผา 12554

ตรวจแบบ :      อนุมัติแบบ :

แก้ไขแบบ :

แบบแสดง :  
คำอธิบายประกอบแบบ  
รูปแบบครุภัณฑ์

FILES No :      แผ่นที่ :  
.....      A-09

เลขที่แบบ :      จำนวนรวม :  
/2566

NOTE: ALL OF THIS DESIGNS & DRAWINGS  
ARE BAAAC'S PROPERTIES (PPM)  
CAN NOT BE USE WITHOUT  
ARCHITECT & ENGINEER AUTHORIZED  
SIGN IS PERMISSION'S DRAWING

# สารบัญประกอบแบบ รูปแบบครุภัณฑ์

รายการครุภัณฑ์ลอยตัว ชั้น 3 สำนักงานใหญ่ บางเขน

เลขที่ :	เลขหน้า	รายการครุภัณฑ์ลอยตัว	จำนวน :	ยี่ห้อ :	หมายเหตุ :
		รายการครุภัณฑ์ลอยตัว			
F1		โต๊ะประชุม	3		
F2		เก้าอี้ โต๊ะประชุม	24		
F3		เก้าอี้เอนกประสงค์	36		
F4		PARTITION	8		
F5		โซฟาถ่วง	12		
F6		ชุดโต๊ะโค้งเข้มนุ่ม	9		
F7		PARTITION กันโต๊ะประชุม	4		
F8		เก้าอี้เอนเตอร่าสูง	27		
		 ผ้าม่านลอนสีพื้น สีเทาอ่อน แบบทึบแสง (Blackout) จีบทบรางสไลด์ ม่านกว้าง ±3.90X±3.85 เมตร	2		

หมายเหตุ: วัสดุและผลิตภัณฑ์ที่ระบุไว้ในแบบ สามารถเทียบเท่ายี่ห้อและมาตรฐานผลิตภัณฑ์ตามที่กำหนดไว้ในรายการวัสดุหรือรายการประกอบแบบ



# สารบัญประกอบแบบ รูปแบบครุภัณฑ์

รายการครุภัณฑ์ลอยตัว พร้อมรายละเอียด

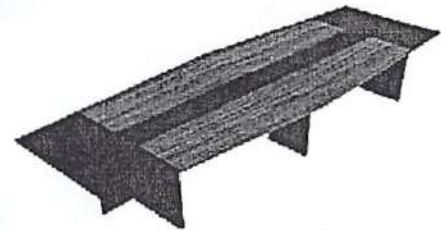

\*\*\* วัสดุและสีในรูปอาจไม่ตรงกับรายละเอียดแบบ ให้อ้างอิงสี Specification จากรายละเอียด

[F1] โต๊ะประชุม ขนาด 4.20 x1.50 x0.75ม

ทั้งหมด จำนวน 3 ตัว

- ท็อป ไม้ Particle Board ปิดผิวเมลามีน
- ขาโต๊ะอลูมิเนียม
- ติดตั้งปลั๊กไฟ เต้ารับ 5 ตัว

สี :  
ท็อป โต๊ะลายไม้ โทนสีน้ำตาล สี Maple  
ท็อป ขาโต๊ะ สีโทนเทาอ่อน ขาพ่นสีเงิน

ขนาด :  
ยาว 420 x ลึก 150 x สูง 75 ซม

หมายเหตุ :  
ผลิตภัณฑ์ Wurkon  
รุ่น โม-เทค 2EXCF4215 สีออกค่าสลัปดาห์  
หรือ มาตรฐานเทียบเท่า



[F2] เก้าอี้ทำงาน

ทั้งหมด จำนวน 24 ตัว

เก้าอี้ทำงาน

- วัสดุ :
- ที่นั่งและพนักพิงหุ้มผ้า
  - ขาทำจากเหล็กสีเงิน

สี :  
เบาะ สีดำ / ขาเหล็กสีเงิน  
+ มีเท้าแขน  
+ มีล้อ  
+ ปรับระดับความสูงได้

ขนาด :  
63.8 x 54.8 x 84.7 ซม

หมายเหตุ :  
ผลิตภัณฑ์ Furradec รุ่น Japan สีดำ  
หรือ มาตรฐานเทียบเท่า

[F3] เก้าอี้พลาสติก

ทั้งหมด จำนวน 36 ตัว

- วัสดุ :
- เก้าอี้ทำงาน สไตลโมเดิร์น รุ่น Svall พนักพิงกลางหลัง
  - พลาสติก PP (Polypropylene)

สี : ขาว

ขนาด :  
กว้าง 42x ยาว 51x สูง 83 ซม  
ความสูงขาเก้าอี้ 41.5 ซม  
น้ำหนักสินค้า 3.8 กก

หมายเหตุ :  
ผลิตภัณฑ์รุ่น Svall หรือ มาตรฐานเทียบเท่า

[F4] PARTITION จัดทำ

ทั้งหมด จำนวน 8 ตัว

PARTITION(ขนาด 60x120 ซม)

- วัสดุ :
- กรอบอลูมิเนียม สี #NA
  - แผ่นโพลีคาร์บอเนตลายลูกฟูก หนา 2 มม
  - ขากรอบแผ่นสามารถตั้งได้ กว้าง 7-10 ซม

สี :  
กรอบอลูมิเนียม #NA  
ขนาด :  
60x120 ซม

หมายเหตุ :



\*\*\* วัสดุและสีในรูปอาจไม่ตรงกับรายละเอียดแบบ ให้อ้างอิงสี Specification จากรายละเอียด

จัดทำตามแบบหรือใกล้เคียงแบบ



ธนาคารแห่งประเทศไทย

ฝ่ายช่างเทคนิค

กลุ่มงาน :  
วิศวกรรมอาคารสำนักงานใหญ่  
ร.ก.ส. สำนักงานใหญ่บางซื่อ  
ถนนพหลโยธิน เขตจตุจักร กรุงเทพฯ  
02-2555-0555 โทร 8278

แบบ :  
ปรับปรุงพื้นที่หอสมุด  
ชั้น 3 อาคารทาวเวอร์  
ร.ก.ส. สำนักงานใหญ่ บางซื่อ

สถาปนิก :  
  
น.ส.นภัสวรรณ บุญทวาร ภาณ.12554

ตรวจแบบ : อนุมัติแบบ :

แก้ไขแบบ :





แบบแสดง :  
รูปแบบครุภัณฑ์  
F1-F4

FILES No :  
.....  
A-10  
เลขที่แบบ :  
จำนวนรวม :  
/2566

NOTE: ALL OF THIS DESIGNS & DRAWINGS  
ARE BANK'S PROPERTIES (OPM)  
CAN NOT BE USE, WITHOUT  
ARCHITECT & ENGINEER AUTHORIZED  
SIGN IS PERMISSION'S DRAWING

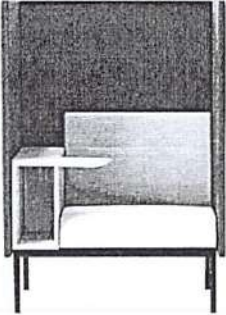
# สารบัญประกอบแบบ รูปแบบครุภัณฑ์

รายการครุภัณฑ์ลอยตัว พร้อมรายละเอียด

 <p>*** วัสดุและสีในรูปอาจไม่ตรงกับรายละเอียดแบบ ให้อ้างอิงสี Specification จากรายละเอียด</p>	<p><b>[F5] โซฟาแบบกล่อง ขนาด 1 ที่นั่งพร้อมแท่นเขียนหนังสือ</b> ทั้งหมด จำนวน 12 ตัว</p> <p>โซฟาแบบกล่อง</p> <p>วัสดุ : - โซฟาทรงสูง 1 ที่นั่ง ผ้า ขาเหล็ก</p> <p>สี : วัสดุ โซฟาดูด้วยผ้า โทนสีเทาอ่อน สีน้ำเงิน ขาโต๊ะ สีโทนเทาอ่อน ขาพนักสีเงิน + มีบังตาเหล็ก สีขาว + พร้อมล้อล๊อคได้</p> <p>ขนาด กว้าง 98 x ลึก 75 x สูง 135 ซม</p> <p>หมายเหตุ : ผลิตภัณฑ์ โซฟา รุ่น AR-SAN-HI-01 หรือ มาตรฐานเทียบเท่า</p>		<p><b>[F6] โต๊ะทรงสูงโค้งผิวอลูมิเนียมสีขาว (จัดทำ)</b> ทั้งหมด จำนวน 9 ตัว</p> <p>โต๊ะมีหน้าต่าง (ขนาดประมาณ 40x105x360 ซม)</p> <p>วัสดุ : - ท็อป ไม้ Particle Board หนา 25 มม ผิวมันสีขาว - ปิดผิวเมลามีน ปิดขอบ Edge หนา 2 มม + ขาโต๊ะเหล็กพ่นสีดำ + กล่องเปิดช่วยสายไฟบนหน้าโต๊ะเปิด 2 ทาง แบบอลูมิเนียม - Flip Up + ทางขึ้นสายไฟกล่องพลาสติกด้านใต้โต๊ะ - Cable Spine + กล่องไฟใต้โต๊ะ - Single Cable Box (ใช้คู่กับ Flip Up) เต้ารับและช่อง USB 1 ชุด 3 จุด/ต่อโต๊ะ</p> <p>สี : ท็อป ลามิเนตโต๊ะสีขาว ขนาด : 40x105x360 ซม</p> <p>หมายเหตุ : จัดทำตามแบบหรือใกล้เคียงแบบ</p>
	<p><b>[F7] PARTITION สำหรับรูป</b> ทั้งหมด จำนวน 3 ชุด</p>		<p><b>[F8] เก้าอี้เคาน์เตอร์สูง</b> ทั้งหมด จำนวน 27 ตัว</p>
 <p>*** วัสดุและสีในรูปอาจไม่ตรงกับรายละเอียดแบบ ให้อ้างอิงสี Specification จากรายละเอียด</p>	<p>PARTITION(ขนาด 200x120 ซม) 1 ชุดมี 2 ชั้น 100x120 ซม</p> <p>วัสดุ : - กรอบสำหรับรูป สีเข้มและลักษณะ - อนุมัติโดยผู้ออกแบบก่อนติดตั้ง #NA พร้อมอุปกรณ์ติดตั้งครบชุด</p> <p>หมายเหตุ : NSB FURNITURE หรือมาตรฐานเทียบเท่า ติดตั้งตามมาตรฐานผู้ผลิต</p>	 <p>*** วัสดุและสีในรูปอาจไม่ตรงกับรายละเอียดแบบ ให้อ้างอิงสี Specification จากรายละเอียด</p>	<p>เก้าอี้เคาน์เตอร์สูง (ขนาด 80x30x30 ซม)</p> <p>วัสดุ : - ขาโต๊ะเหล็กสีดำ</p> <p>สี : ตามแบบ เบาะ : หนังสวมสีน้ำตาล ขาว หรือดำ</p> <p>ขนาด 80x30x30 ซม</p> <p>หมายเหตุ : รุ่น เบนเน็ค "Fennec" มาตรฐานเทียบเท่า</p> <p>จัดทำตามแบบหรือใกล้เคียงแบบ</p>



ธนาคารเพื่อการเกษตรและสหกรณ์การเกษตร

ฝ่ายช่างานอำนวยการ

กลุ่มงาน :  
วิศวกรรมอาคารสำนักงานใหญ่  
ร.ร. สำนักงานใหญ่กลาง  
ถนนวิภาวดีรังสิต กรุงเทพฯ 10150  
โทร 02-2555-0555 โทร 8276

แบบ :  
ปรับปรุงพื้นที่หอสมุด  
ชั้น 3 อาคารทาวเวอร์  
ร.ร. สำนักงานใหญ่ บางเขน

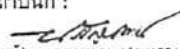
สถาปนิก :  
  
น.น.วิไลวรรณ บุญทวาร อก.12554

ตรวจแบบ : อนุมัติแบบ :

แก้ไขแบบ :

แบบแสดง :  
รูปแบบครุภัณฑ์  
F5-F8

FILES No :  
เลขที่แบบ :  
/2566

แผนที่ :  
A-11  
จำนวนรวม :

NOTE: ALL OF THIS DESIGNS & DRAWINGS ARE BAAAC'S PROPERTIES (OPPM) CAN NOT BE USE WITHOUT ARCHITECT & ENGINEER AUTHORIZED SIGN IS PERMISSION'S DRAWING





CO-WORKING LIBRARY CONCEPT





# CO-WORKING LIBRARY CONCEPT







CO-WORKING LIBRARY CONCEPT





CO-WORKING LIBRARY CONCEPT





# CO-WORKING LIBRARY CONCEPT